

Kommuneplanens arealdel 2022-2034

Plan-ID 2020001

Plankart datert: 07.03.2023 Saksbehandler: KBD

Saksbehandling etter plan- og bygningsloven

	Saknr.	Dato
1. gangs behandling	KS 14/22	04.04.2022
Offentlig høring 1		29.04.2022-10.06.2022
2. gangs behandling	FSK 56/22	21.10.2022
Offentlig høring 2		04.11.2022-16.12.2022
3. gangs behandling	FSK 9/23	17.02.2023
Kommunestyrets vedtak	KS 1/23	06.03.2023

Målestokk 1 : 40.000

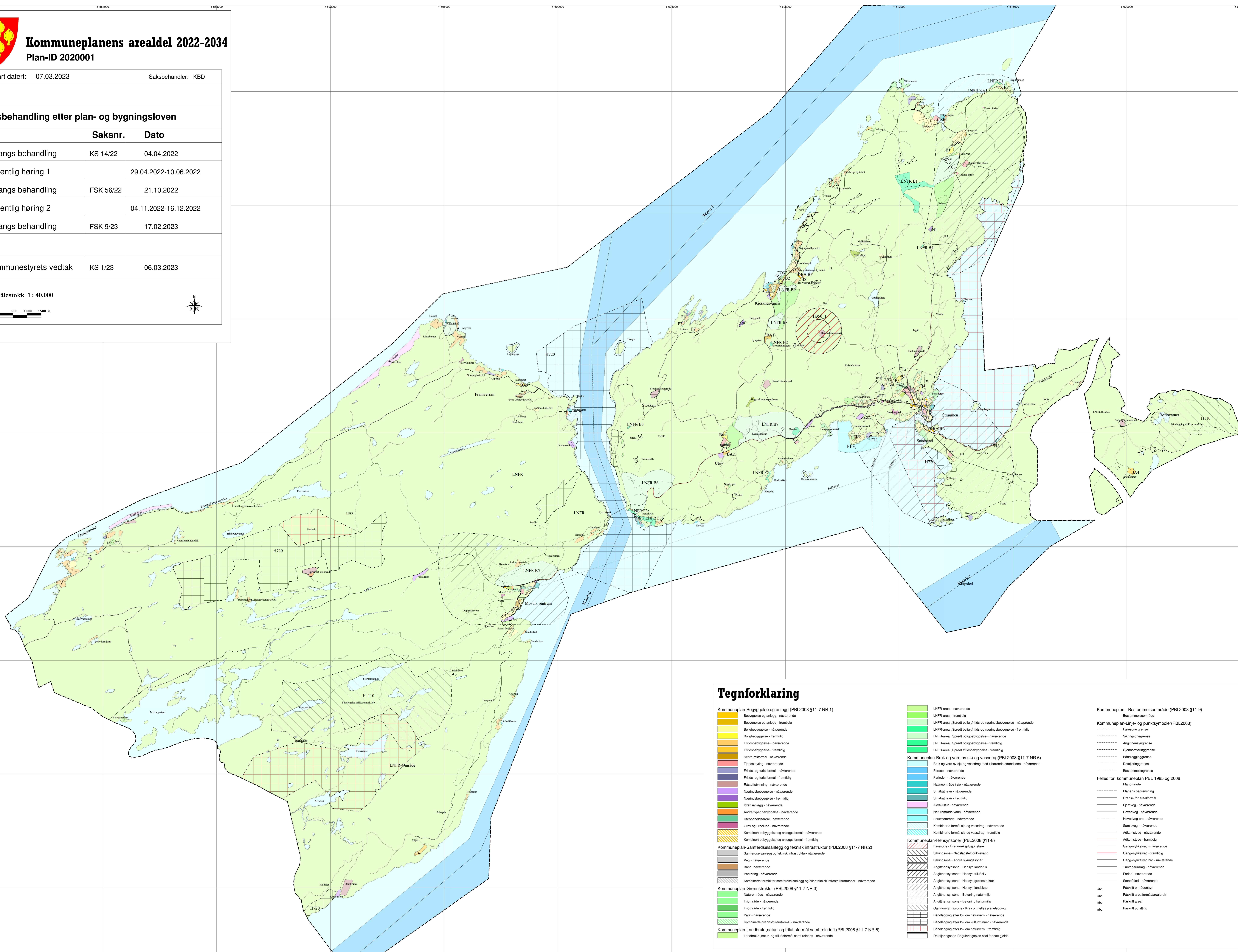
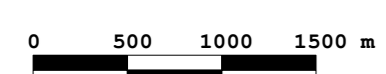

Tegnforklaring

Kommuneplan-Begyggelse og anlegg (PBL2008 §11-7 NR.1)

- Begyggelse og anlegg - nåværende
- Begyggelse og anlegg - fremtidig
- Boligbebyggelse - nåværende
- Boligbebyggelse - fremtidig
- Fritidsbebyggelse - nåværende
- Fritidsbebyggelse - fremtidig
- Sentrumformål - nåværende
- Tjenesteyting - nåværende
- Fritids og turistformål - nåværende
- Fritids og turistformål - fremtidig
- Råstoffutvinning - nåværende
- Næringsbebyggelse - nåværende
- Næringsbebyggelse - fremtidig
- Industribebyggelse - nåværende
- Andre typer bebyggelse - nåværende
- Uteoppstillingsområde - nåværende
- Øst og urmelnd - nåværende
- Kombinert bebyggelse og anleggformål - nåværende
- Kombinert bebyggelse og anleggformål - fremtidig

Kommuneplan-Samferdselsanlegg og teknisk infrastruktur (PBL2008 §11-7 NR.2)

- Samferdselsanlegg og teknisk infrastruktur - nåværende
- Veg - nåværende
- Bane - nåværende
- Parkering - nåværende
- Kombinerte formål for samferdselsanlegg og teknisk infrastruktur - nåværende

Kommuneplan-Grønnstruktur (PBL2008 §11-7 NR.3)

- Naturområde - nåværende
- Friluftsområde - nåværende
- Friluftsområde - fremtidig
- Park - nåværende
- Kombinerte grønnsstrukturformål - nåværende

Kommuneplan-Landbruk-, natur- og friluftformål samt reindrift (PBL2008 §11-7 NR.5)

- Landbruks- natur- og friluftformål samt reindrift - nåværende

Kommuneplan-Bruk og vern av sjø og vassdrag(PBL2008 §11-7 NR.6)

- Bruk og vern av sjø og vassdrag med tilhørende strandsone - nåværende
- Ferdsel - nåværende
- Ferdsel - fremtidig
- Havneområde i sjø - nåværende
- Småbåttanv - nåværende
- Småbåttanv - fremtidig
- Avviklings - nåværende
- Naturområde vann - nåværende
- Friluftsområde - nåværende
- Kombinerte formål sjø og vassdrag - nåværende
- Kombinerte formål sjø og vassdrag - fremtidig

Kommuneplan-Hensynsoner (PBL2008 §11-8)

- Faresone - Brann- og eksplosjonsfare
- Sikringsone - Nedslagsfjellrisiko
- Sikringsone - Andre sikringsoner
- Angitthensynsone - Hensyn landbruk
- Angitthensynsone - Hensyn friluft
- Angitthensynsone - Hensyn landskap
- Angitthensynsone - Hensyn grønnstruktur
- Angitthensynsone - Bevaring naturmiljø
- Angitthensynsone - Bevaring kulturmiljø
- Gjennomføringsone - Krav om tolles planlegging
- Båndlegging etter lov om naturvern - nåværende
- Båndlegging etter lov om naturvern - fremtidig
- Båndlegging etter lov om naturvern - fremtidig
- Reguleringssone

Kommuneplan - Bestemmelseområde (PBL2008 §11-9)

Bestemmelseområde

Kommuneplan-Linje- og punktsymboler(PBL2008)

- Faresone grense
- Sikringsgrense
- Angitthensynsgrense
- Gjennomføringsgrense
- Båndlegginggrense
- Detaljeringgrense
- Bestemmelsegrense

Følles for kommuneplan PBL 1985 og 2008

- Planens begrensning
- Grense for arealformål
- Fjernveg - nåværende
- Hovstveg - nåværende
- Hovstveg bro - nåværende
- Samleveg - nåværende
- Alkornveg - nåværende
- Alkornveg - fremtidig
- Gang-lykkeveg - nåværende
- Gang-lykkeveg - fremtidig
- Gang-lykkeveg bro - nåværende
- Turveg/turdrag - nåværende
- Fartled - nåværende
- Småbåttid - nåværende
- Abc - Plåskrift områdeavsnitt
- Abc - Plåskrift arealformålareabruk
- Abc - Plåskrift areal
- Abc - Plåskrift utrytting